

AMERSFOORT | Grebbestraat 23

Vraagprijs € 385.000 k.k.

  
**VLAMING**  
makelaar & taxateur



Utrechtseweg 40 | 3818 EM Amersfoort | 033 - 285 04 76

**Sjoerd Vlaming**  
NVM Makelaar  
Taxateur oz



**Daniëlle IJzerman**  
Assistent Makelaar  
ARMT



**Herman Meijer**  
NVM Makelaar  
Taxateur oz



## Het team Vlaming Makelaardij



**Timo Ekhart**  
Office- en  
marketingmanager



**Marlouk Mulder**  
Interieur Ontwerper  
Stylist

Bij ons voelt u zich thuis als het gaat om de aankoop of verkoop of taxatie van uw huis!  
Veel tevreden opdrachtgevers gingen u voor.

Onze klanten waardeerden ons in 2019 met het cijfer 9,3 voor de verkoop van hun huis en het cijfer 9,6 voor de aankoop van hun nieuwe huis! De cijfers spreken voor zich, wij doen er alles aan om u zo goed mogelijk van dienst te zijn!

Een niet zo'n typisch makelaarskantoor waarbij persoonlijke aandacht, integriteit en resultaat voorop staan.  
Enthousiasme met oog voor detail. Vlaming makelaardij doet het nét even anders.

Vanuit ons fraaie pand aan de Utrechtseweg 40 bieden wij puur maatwerk.  
De snel veranderende woningmarkt en perceptie van dienstverlening vragen om een nieuwe, verfrissende aanpak.

Wij bieden u drempelloze service, korte lijnen en uitgekiende marketingtools.

Wij doen er alles aan om u te ontzorgen, zodat u zich op een ontspannen manier kunt voorbereiden op de toekomst.

Vlaming Makelaardij is een echt Amersfoorts makelaarskantoor, aangesloten bij de NVM.  
Met permanente educatie houden wij onze vakkennis up to date.  
Dit om u zo goed mogelijk van dienst te zijn!

We maken gebruik van de grootste en meest geavanceerde woningdatabase van Nederland.  
Hierdoor bepalen we gefundeerd de waarde van uw huidige of toekomstige woning.

Met onze uitgebreide kennis en ervaring zetten wij ons elke dag 100% in voor uw belang.  
Doe er uw voordeel mee en nodig ons uit voor een persoonlijk gesprek!

Verhuizen begint bij Vlaming Makelaardij!



# Woning omschrijving

**Grebbestraat 23 3812 JC Amersfoort**



## KENMERKEN:

Vraagprijs:	€ 385.000 k.k.
Status:	Beschikbaar
Aanvaarding:	in overleg
Aantal kamers:	3
Bouwjaar:	1936
Soort dak:	Dwarskap met pannen
Inhoud:	352 m <sup>3</sup>
Woonopp:	98 m <sup>2</sup>
Perceel:	144 m <sup>2</sup>
Achtertuint:	Zuidoosten

In het razend populaire Soesterkwartier, aan de Grebbestraat 23, is deze moderne en lichte jaren '30 middenwoning nieuw in de verkoop gekomen.

Het Soesterkwartier kenmerkt zich door de centrale ligging vlakbij de binnenstad en het centraal station Amersfoort. Daarnaast vind je hier veel vooroorlogse woningen wat een karakteristieke sfeer met zich meebrengt. De woning is gelegen in een rustige zijstraat van de Noordewierweg, met de Albert Heijn, diverse verswinkels en (afhaal)restaurants om de hoek.

De indeling is als volgt: voortuin met voldoende ruimte voor een tuinsetje, entree naar woning en binnenkomst in hal. De woonkamer heeft de zithoek aan voorzijde van de woning. Vanuit de erker kijk je leuk weg over de straat. Aan de achterzijde is plaats voor de eethoek. De openslaande deuren naar de achtertuin en zonligging op het zuidoosten nodigen al vroeg in het jaar uit de tuin bij de woonkamer te betrekken.

De nette keuken is gelegen in de aanbouw. De keuken is in dubbele opstelling en voorzien van koelkast- en vriezercombinatie, vaatwasser, oven en 4-pits kookplaat. In de aanbouw bevindt zich eveneens het toilet en een tweede tuindeur. De gehele verdieping is voorzien van een eikenhouten parketvloer.

### Eerste verdieping:

Overloop en toegang naar slaapkamer 1 van 11m<sup>2</sup> en de extra grote badkamer. De badkamer is voorzien van dubbele wastafel, tweede toilet, douchecabine en groot hoekligbad. Vanaf de overloop kom je op het grote dakterras.

### Tweede verdieping:

Op deze verdieping bevindt zich een slaapzolder. Door twee dakkapellen is dit een hele lichte en ruime verdieping. Er zijn praktische maatwerkkasten en knieschotten voor spullen die niet dagelijks worden gebruikt.

In de achtertuin is bijna de hele dag een zonnetje aanwezig. De tuin is grotendeels bestraat en door de klimop en grote boom toch een fijne groene sfeer. Een heerlijke plek om van de rust te genieten. De grote schuur is over de gehele breedte van de tuin. Hier staan de wasmachine en droger.

### Bijzonderheden

- Super locatie op 10 minuten wandelen van de binnenstad en CS Amersfoort
- Uitbouw op de begane grond
- 2 dakkapellen
- Grote stenen berging in achtertuin

# AMERSFOORT | Grebbestraat 23

Grote lichte woonkamer met houten vloer







AMERSFOORT | Grebbestraat 23

Tekst

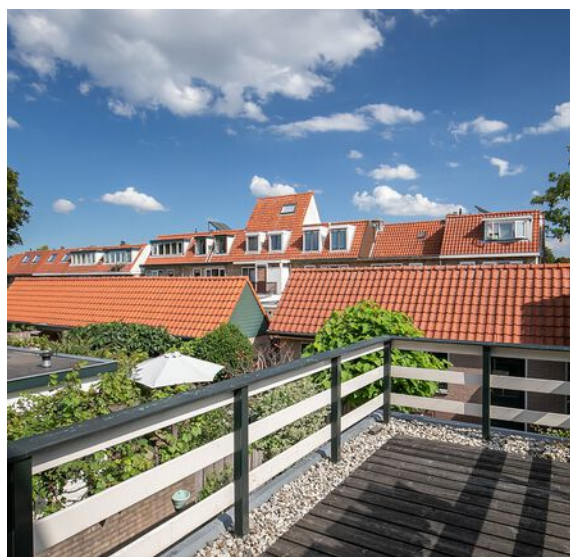







Kies een bevlogen  
aankoopmakelaar!



Je krijgt méér voor elkaar  
met een NVM-makelaar!

nvm.nl





## Benieuwd naar de waarde van je huis?

Ontvang makkelijk en snel een gratis eerste indicatie via Whatsapp!



Whatsapp jouw adresgegevens naar  
033 - 285 04 76 of scan de QR-code



Voor een goede eerste indicatie stuur je  
ook een paar foto's van je woonkamer,  
keuken, badkamer, etc. door

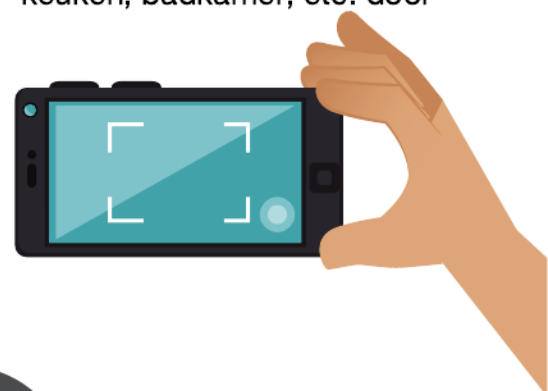

Jij ontvangt van ons een eerste gratis  
waardeschatting. Misschien opent dit  
wel de deuren naar jouw nieuwe huis  
of zorgt dit voor renteverlaging in  
jouw maandelijkse hypotheeklasten.



opent deuren

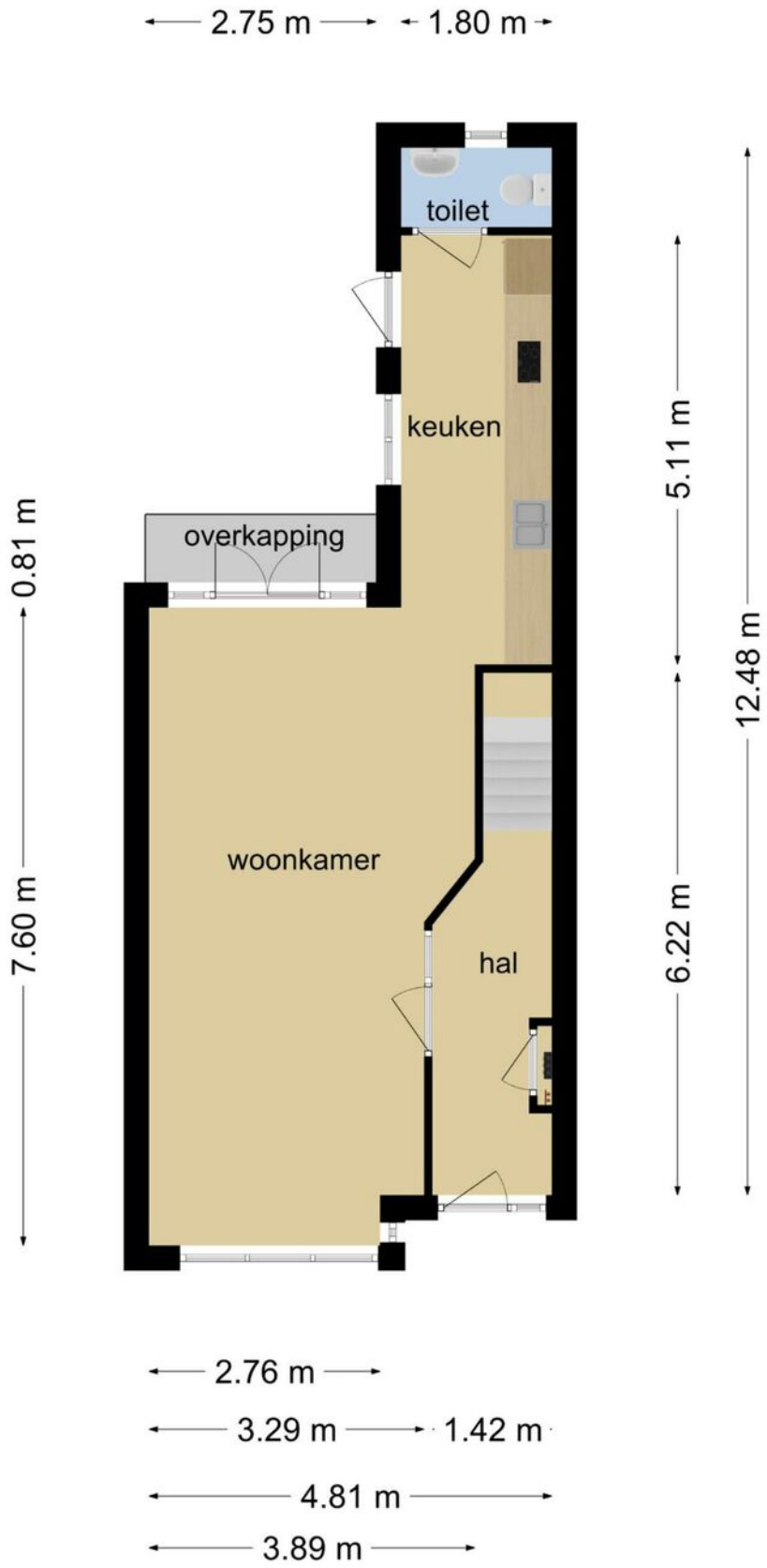

**Grebbestraat 23 Amersfoort**

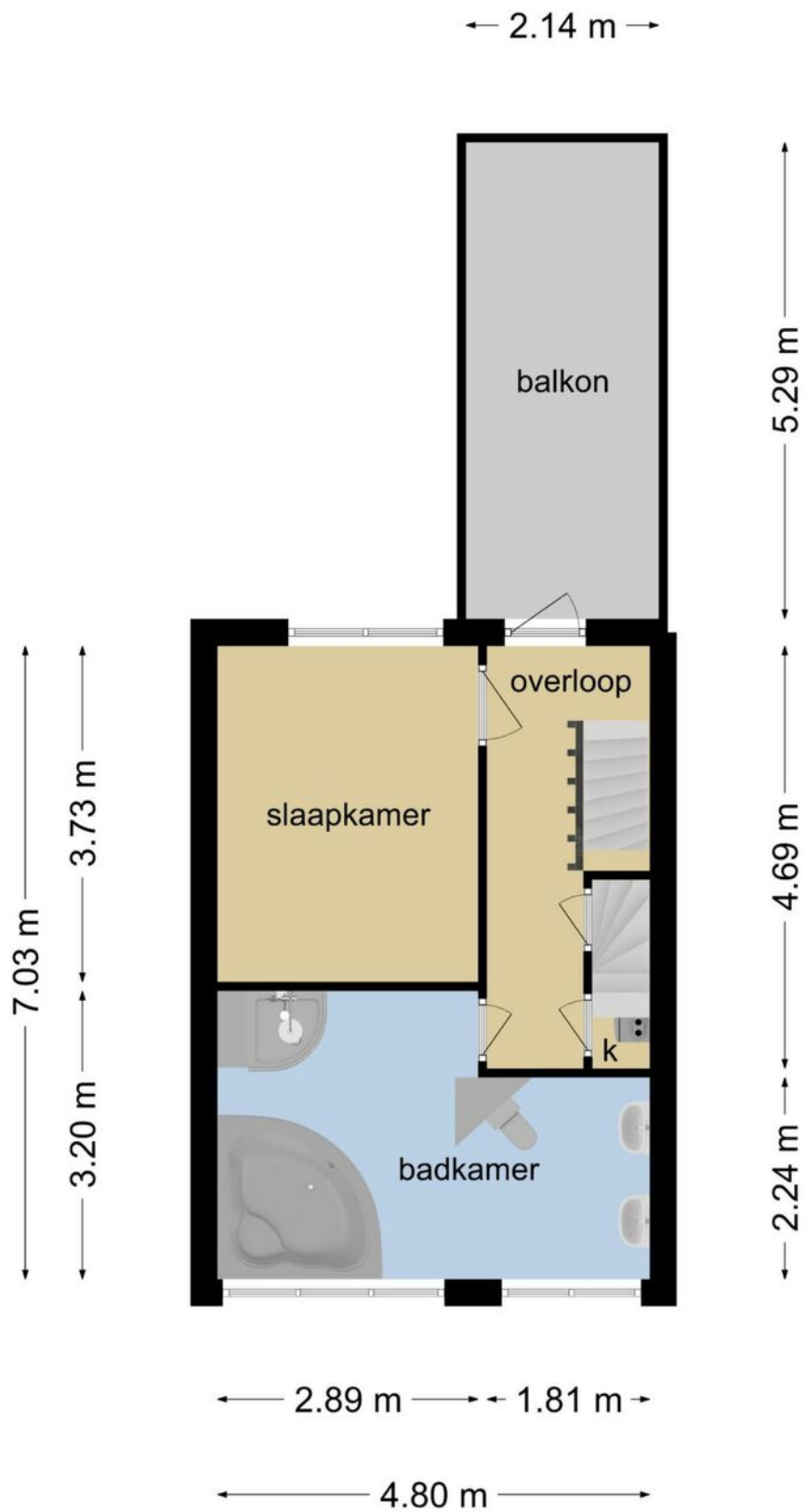

**Grebbestraat 23 Amersfoort**

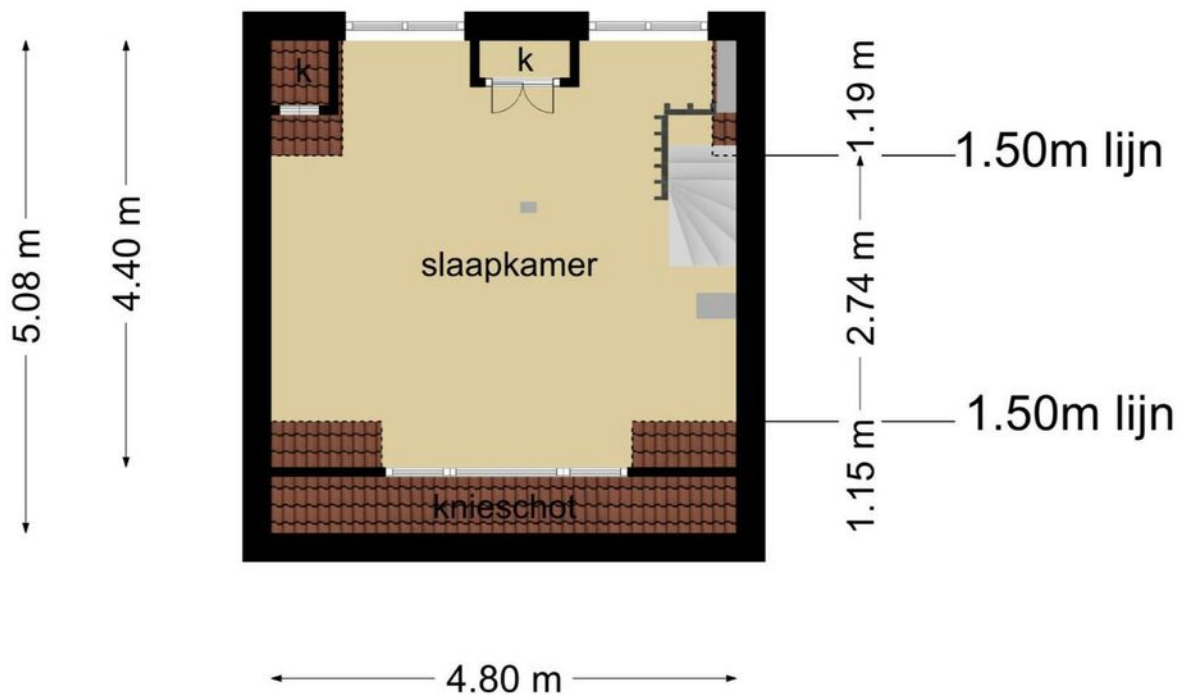

Grebbestraat 23 Amersfoort

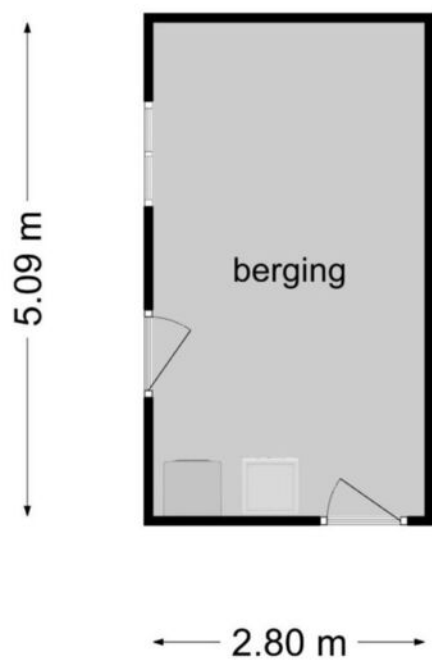

**Grebbestraat 23 Amersfoort**

# KADASTER

Kadastrale kaart

Uw referentie: grebbestraat



12345	Deze kaart is noordgericht	Schaal 1: 500	
25	Perceelnummer	Kadastrale gemeente Amersfoort	
—	Huisnummer	Sectie D	
—	Vastgestelde kadastrale grens	Perceel 5087	
—	Voorlopige kadastrale grens		
—	Administratieve kadastrale grens		
—	Bebouwing		

Voor een eensluitend uittreksel, geleverd op 30 oktober 2020  
De bewaarder van het kadaster en de openbare registers

Aan dit uittreksel kunnen geen betrouwbare maten worden ontleend.  
De Dienst voor het kadaster en de openbare registers behoudt zich de intellectuele eigendomsrechten voor, waaronder het auteursrecht en het databankenrecht.

# Lijst van zaken

## Grebbestraat 23

	Blijft achter	Gaat mee	Ter overname	NVT
<b>Woning - Interieur</b>				
(Voorzet) openhaard met toebehoren				X
Allesbrander				X
Houtkachel				X
(Gas)kachels				X
Designradiator(en)				X
Radiatorafwerking				X
Verlichting, te weten				
- inbouwspots/dimmers	X			
- opbouwspots/armaturen/lampen/dimmers		X		
- losse (hang)lampen		X		
-				X
-				X
(Losse)kasten, legplanken, te weten				
-		X		
-				X
Raamdecoratie/zonwering binnen, te weten				
- gordijnrails	X			
- gordijnen		X		
- overgordijnen				X
- vitrages				X
- rolgordijnen	X			
- lamellen				X
- jaloezieën				X
- (losse) horren/rolhorren				X
-				X
-				X
Vloerdecoratie, te weten				
- vloerbedekking				X
- parketvloer				X
- houten vloer(delen)	X			



# Lijst van zaken

## Grebbestraat 23

	Blijft achter	Gaat mee	Ter overname	NVT
- laminaat				X
- plavuizen				X
-				X
-				X
Overig, te weten				
- spiegelwanden				X
- schilderij ophangstelsel				X
-				X
-				X
-				X
-				X
<b>Woning - Keuken</b>				
Keukenblok (met bovenkasten)	X			
Keuken (inbouw)apparatuur, te weten				
- kookplaat	X			
- (gas)fornuis				X
- afzuigkap	X			
- magnetron				X
- oven				X
- combi-oven/combimagnetron	X			
- koelkast				X
- vriezer				X
- koel-vriescombinatie	X			
- vaatwasser	X			
- Quooker				X
- koffiezetapparaat		X		
-				X
-				X
Keukenaccessoires, te weten				
-				X
-				X

# Lijst van zaken

## Grebbestraat 23

	Blijft achter	Gaat mee	Ter overname	NVT
-				X
-				X
-				X
-				X
-				X
-				X
-				X
<b>Woning - Sanitair/sauna</b>				
Sauna met toebehoren				X
				X
				X
Toilet met de volgende toebehoren				
- toilet	X			
- toiletrolhouder	X			
- toiletborstel(houder)	X			
- fontein	X			
-				X
-				X
Badkamer met de volgende toebehoren				
- ligbad	X			
- jacuzzi/whirlpool				X
- douche (cabine/scherm)	X			
- stoomdouche (cabine)				X
- wastafel				X
- wastafelmeubel	X			
- planchet				X
- toiletkast				X
- toilet	X			
- toiletrolhouder	X			
- toiletborstel(houder)				X
-				X
-				X

# Lijst van zaken

## Grebbestraat 23

	Blijft achter	Gaat mee	Ter overname	NVT
<b>Woning - Exterieur/installaties/veiligheid/ energiebesparing</b>				
Schotel/antenne				X
Brievenbus	X			
Kluis				X
(Voordeur)bel	X			
Alarminstallatie				X
(Veiligheids)sloten en overige inbraakpreventie				X
Rookmelders				X
(Klok)thermostaat	X			
Airconditioning				X
Screens				X
Rolluiken				X
Zonwering buiten				X
Telefoonaansluiting/internetaansluiting	X			
Veiligheidsschakelaar wasautomaat				X
Waterslot wasautomaat				X
Zonnepanelen				X
Oplaadpunt elektrische auto				X
				X
				X
				X
				X
				X
				X
Warmwatervoorziening, te weten				
- CV-installatie	X			
- boiler				X
- geiser				X
-				X
-				X
-				X
Isolatievoorzieningen (voorzetramen/radiatorfolie etc.), te weten				
-				X

# Lijst van zaken

## Grebbestraat 23

	Blijft achter	Gaat mee	Ter overname	NVT
-				X
<b>Tuin - Inrichting</b>				
Tuinaanleg/bestrating	X			
Beplanting	X			
				X
<b>Tuin - Verlichting/installaties</b>				
Buitenverlichting	X			
Tijd- of schemerschakelaar/bewegingsmelder				X
				X
<b>Tuin - Bebouwing</b>				
Tuinhuis/buitenberging	X			
Kasten/werkbank in tuinhuis/berging				X
(Broei)kas				X
				X
				X
<b>Tuin - Overig</b>				
Overige tuin, te weten				
- (sier)hek				X
- vlaggenmast(houder)				X
-				X
-				X
<b>Overig - Contracten</b>				
CV				Nee
Boiler				Nee
Zonnepanelen				Nee

## **Namens de verkoper en Vlaming Makelaardij hartelijk dank voor de getoonde interesse in deze woning. Indien u vragen heeft kunt u contact opnemen met ons. Wij helpen u graag!**

Bij deze woning treden wij op als verkopende makelaar. Hoewel deze brochure met zorg is samengesteld, kunnen er geen rechten aan worden ontleend. Graag geven wij u een compleet beeld over deze woning. Indien gewenst kunnen wij meer informatie opsturen zoals een NEN 2580 meetrapport of een NVM Vragenlijst.

### **Bezichtigd en dan?**

Het aanbod van deze woning geschiedt geheel vrijblijvend. Indien u een bod uitbrengt, betekent dit niet automatisch dat u in onderhandeling bent met de verkopende partij. Als de verkoper een tegenvoorstel doet, dan bent u wel in onderhandeling. De verkoper mag andere bezichtigingen toelaten totdat de woning is verkocht. Indien u interesse heeft, kunt u hierover meer informatie krijgen. Wij zijn u graag van dienst.

### **Aankoopmakelaar**

De gemiddelde Nederlander koopt eenmaal in de 7 jaar een nieuwe woning. De keuze voor een woning wordt vaak bepaald door gevoel of emotie. Hierdoor kunt u belangrijke zaken over het hoofd zien. Wij raden u aan om bij interesse in deze woning zelf ook een eigen NVM makelaar in te schakelen. Die is dagelijks actief met vastgoed en heeft toegang tot de grootste woningdatabase van Nederland. Deze database strekt verder dan het kadaster.

Doe er uw voordeel mee en kies voor een NVM makelaar die bij u past.

### **Hypotheekadvies**

Voordat u een woning koopt, wilt u eerst weten waar u financieel aan toe bent. Er zijn veel aanbieders van hypotheek en grote prijsverschillen. Welke hypotheek past bij u? En hoe zit dat over 5 of 10 jaar? U heeft een adviseur nodig die u daarbij helpt. Een betrouwbare gesprekspartner, zodat u straks zorgeloos kunt wonen. Vlaming Makelaardij is geen bemiddelaar in hypotheek, maar kan u wel goed helpen met het vinden van de juiste hypotheekadviseur of financiële planner. Wij helpen u graag aan het juiste adres! Neem contact op voor meer informatie.

### **Koopakte**

Op grond van het Burgerlijk Wetboek moet een koopovereenkomst voor een woning schriftelijk worden aangegaan als de koper een particulier is. Die heeft dan 3 dagen bedenktijd. Vlaming Makelaardij werkt met het model koopovereenkomst dat is vastgesteld door de NVM, de Consumentenbond en Vereniging Eigen Huis.

### **Ontbindende voorwaarden**

In de koopakte worden vaak ontbindende voorwaarden opgenomen, zoals het rondkrijgen van een financiering of het uitvoeren van een bouwkundige keuring. Indien u een ontbindende voorwaarde wenst, kunt u dit van tevoren aangeven. De standaard termijn voor de financiering is 5 weken en voor een bouwkundige keuring 1 week. Na het voorbehoud van de financiering wordt er van de koper een bankgarantie of waarborgsom gevraagd. Deze bedraagt 10% van de koopsom.

### **Notaris**

In de koopakte wordt ook de notaris vermeld. Die verzorgt o.a. de levering van de woning en de hypotheekakte. Na de 3 dagen bedenktijd sturen wij de koopakte naar de notaris. U als koper mag de notaris uitkiezen als er 'kosten koper' wordt gekocht. Wij adviseren u te kiezen voor een plaatselijke notaris.

# Ligging in de wijk

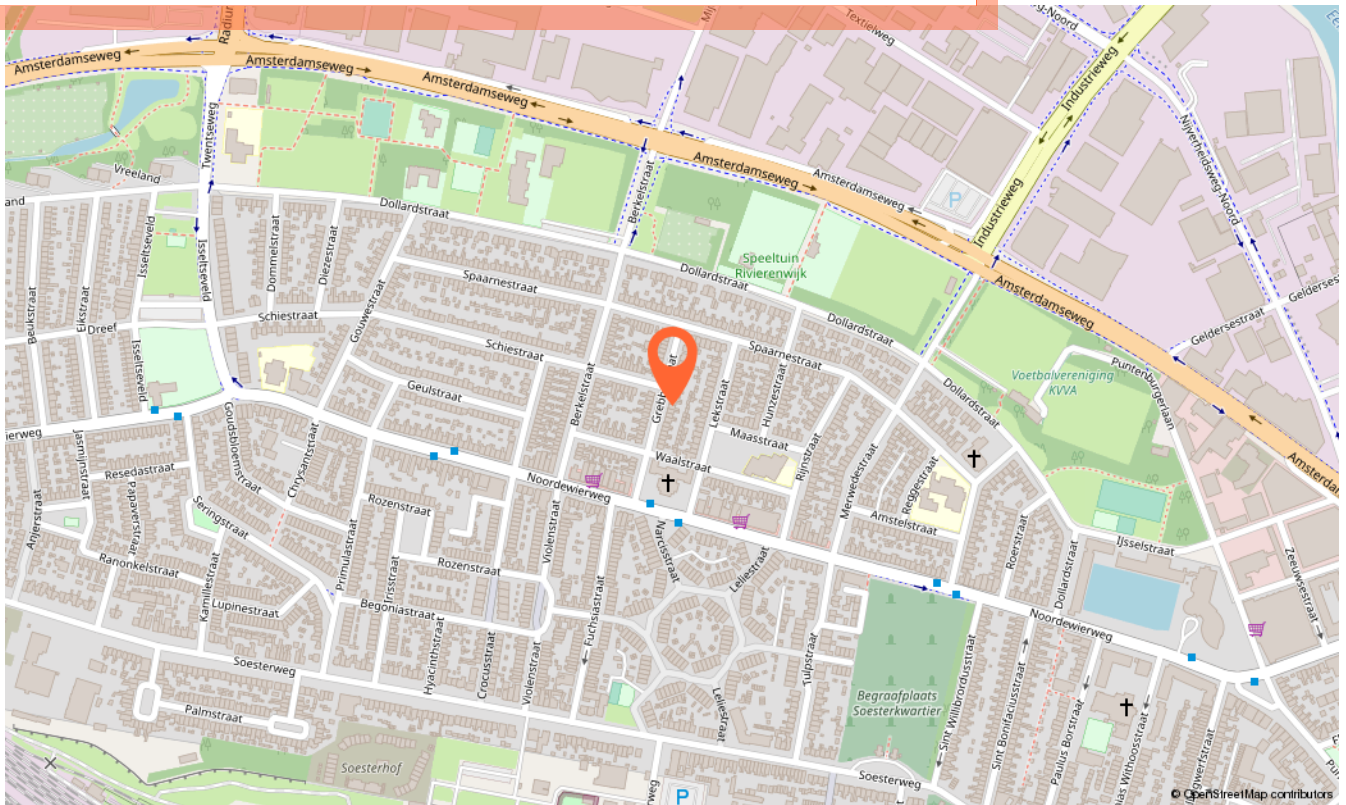

# Ligging in Amersfoort

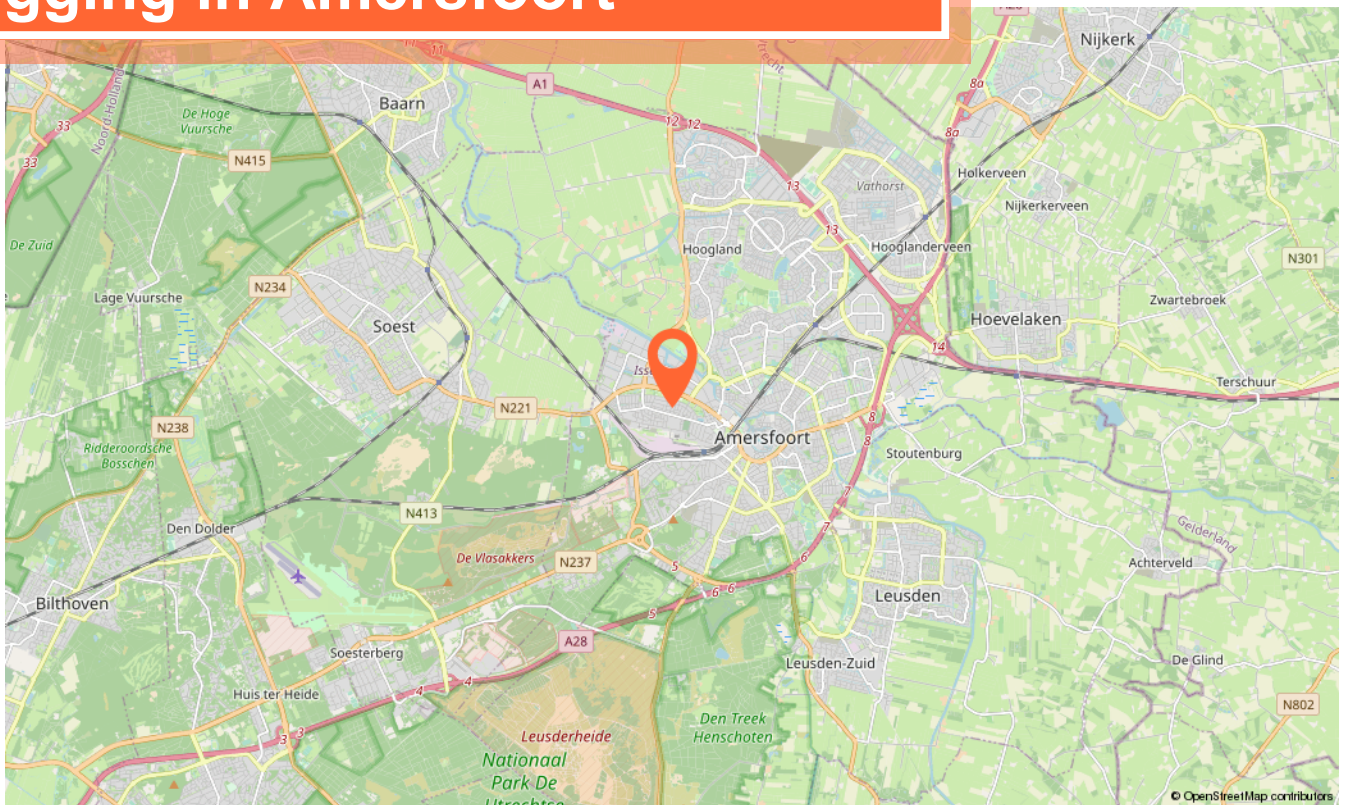

Interesse? Neem contact op met ons kantoor!

